Órgano Electoral Plurinacional
Chuquisaca
DEMOCRACIAS EN EJERCICIO

ACCIONES DE FORTALECIMIENTO DE LA INSTITUCIONALIDAD DEMOCRÁTICA

TRIBUNAL ELECTORAL DEPARTAMENTAL DE CHUQUISACA
2016–2018

A través del presente boletín informativo, se pone a conocimiento de la ciudadanía las acciones de fortalecimiento de la institucionalidad democrática del Tribunal Electoral Departamental de Chuquisaca 2016–2018, que muestra avances significativos en la recuperación de la credibilidad institucional, en la administración de referendos y elecciones sin observaciones de carácter legal y técnico y la implementación de nuevos proyectos orientados a la construcción de una cultura democrática ciudadana, que contribuyan al ejercicio de los derechos políticos en condiciones de equivalencia entre hombres y mujeres.

Es menester resaltar, que la práctica democrática intercultural, requiere del reconocimiento de la diversidad socio-cultural, el pluralismo político, la diversidad lingüística, la vigencia plena de los derechos políticos de hombres y mujeres en igualdad de condiciones sin acoso ni violencia política y con acceso a la información pública como fundamento esencial para el ejercicio real del derecho a elegir y decidir.

Los logros alcanzados durante los dos años de gestión, tienen como base fundamental el trabajo coordinado y cooperativo entre las diferentes áreas del Tribunal, la contratación de personal eventual idóneo y técnicamente capacitado, la administración apropiada de los recursos económicos asignados, la promoción de la participación informada de la ciudadanía y la puesta en práctica de mecanismos legales de respeto a la voluntad del soberano expresada en urnas.

Sin duda alguna, para continuar profundizando el ejercicio de la Democracia Directa y Participativa, Representativa y Comunitaria en el marco de una dinámica democrática plural, es indispensable reafirmar el compromiso de las autoridades en la promoción de los derechos políticos desde un enfoque de equidad de género, paridad democrática, pluralidad política y complementariedad entre hombres y mujeres de pueblos indígena originario campesinos.

ADMINISTRACIÓN EFICIENTE DE REFERENDOS Y ELECCIONES

Durante el 2016 y 2017, se administraron 2 Referendos de Estatuto Autonómicos y Cartas Orgánicas en el Departamento de Chuquisaca y la Elección de Altas Autoridades del Órgano Judicial y del Tribunal Constitucional Plurinacional, con estricto apego a la normativa electoral vigente, bajo criterios técnicos de calidad, reconocimiento de la diversidad cultural y lingüística de las Entidades Territoriales Autónomas y garantizando la participación informada de la ciudadanía.

Este horizonte de mejoramiento permanente de la práctica democrática y resguardo de los derechos políticos en la administración de procesos referendarios y electorales, se expresa las siguientes acciones:

Proclamación de resultados Elecciónes Judiciales 2017

- Desarrollo óptimo de las diferentes etapas y acciones concernientes al Referendo de la Carta Orgánica del Municipio de Sucre y del Estatuto Autonómico de Mojocoya del 20 de noviembre de 2016, habiendo concluido el cómputo de las 930 actas en menos de 24 horas en un espacio abierto y público en la sección de plataforma del SERECI mediante un equipamiento tecnológico que permitió a los delegados, población participante y medios de comunicación social observar el trabajo realizado en sus diferentes etapas.

- Cumplimento oportuno de las actividades contempladas en el calendario del Referendo del Estatuto de la Autonomía del Territorio Indígena Guarani Chaqueño de Huacaya y del Referendo de Conversión a Autonomía Indígena Originaria Campesina del municipio de Machareti del 9 de julio de 2017, mediante la implementación de acciones estratégias de logística electoral, capacitación e información ciudadana y supervisión del proceso de socialización colectiva del documento autonómico, garantizando la vigencia de la diversidad, el pluralismo democrático y seguridad ciudadana en la jornada de votación.

- Implementación de mecanismos de promoción del ejercicio de la Democracia Intercultural, a partir de la traducción de las preguntas al idioma nativo Guarani, producción de material informativo con leguaje diferenciado para personas con dificultades auditivas/visuales, contratación de consultores de la región y presencia del control social en todas las etapas del proceso referendario.

- Administración eficiente de la Elección de Altas Autoridades del Órgano Judicial y del Tribunal Constitucional Plurinacional del 3 de diciembre de 2017, garantizando una amplia participación ciudadana, promoviendo espacios plurales de difusión de méritos a través de alianzas estratégicas interinstitucionales y precautelando el respecto a la voluntad del soberano mediante la aplicación estricta de la normativa electoral vigente.

FORTALECIMIENTO DE LA DEMOCRACIA INTERCULTURAL Y PARITARIA

Mediante acciones planificadas y de atención oportuna a los requerimientos de diferentes sectores sociales, instituciones, organizaciones y pueblos indígena originario campesinos, se contribuyó positivamente al fortalecimiento de la Democracia Directa y Participativa, Representativa y Comunitaria, aspecto que se plasma en las siguientes actividades de educación, formación y capacitación ciudadana democrática realizadas mediante el Servicio intercultural de Fortalecimiento Democrático - SIFDE:

Presentación de la Constitución Política del Estado Plurinacional de Bolivia traducida a idiomas originarios

- Desarrollo de elección de gobiernos estudiantiles en unidades educativas del área urbana y rural del Departamento de Chuquisaca, aplicando el procedimiento electoral vigente, con apoyo técnico oportuno y acciones de capacitación coordinadas en democracia intercultural.

Elección Gobierno Estudiantil U.E. Loyola Fe y Alegría

- Implementación del Voto Electrónico en la elección de gobiernos estudiantiles en 16 unidades educativas en el área urbana y rural del departamento de Chuquisaca, mediante un sistema informático desarrollado por el área de Tecnologías de Información y Comunicación del TED Chuquisaca, el cual constituye un referente de uso de las tecnologías en la práctica democrática a nivel nacional y en las unidades educativas tiene amplia aceptación por parte del plantel administrativo, docente y estudiantil.

Proyecto piloto mis primeros pasos U.E. Don Bosco

- Implementación del proyecto piloto “Mis primeros pasos en la democracia” en 11 unidades educativas del Municipio de Sucre durante la gestión 2017 con participación de: Santísima Trinidad, Cardenal Maurer, Don Bosco, alemán, Fe y Alegría, La Recoleta,

Victoria Diez, José Clemente Maurer, Luz y Verdad, Monte Cristo y Aniceto Arce del Municipio de Sucre, concluyendo una feria informativa.

- Desarrollo del proyecto "Espacio de Aprendizaje Democrático" dirigido a niñas y niños del nivel inicial para que tengan su primera aproximación a la democracia a partir de una visita guiada al Tribunal Electoral Departamental de Chuquisaca y el uso de juegos didácticos destinaos a promover la construcción de valores democráticos de manera lúdica.

- Socialización de las leyes 018 del Órgano Electoral Plurinacional y 026 del Régimen Electoral a estudiantes de los últimos cursos del nivel secundario en todas unidades educativas nocturnas y todos los Centros de Educación Alternativa (C.EA.s.) a través de un convenio con la Facultad de Derecho, Ciencias Políticas y Sociales de la Universidad San Francisco Xavier de Chuquisaca.

- Formación sobre Democracia Intercultural, Derecho Electoral y socialización de la Ley 243 Contra el Acoso y Violencia Política hacia las Mujeres, a concejalas y concejales, personal técnico de los diferentes municipios, reporteros populares, organizaciones de jóvenes, universidades, pueblos indígena originario campesinos, partidos políticos, agrupaciones ciudadanas, organizaciones sociales y femeninas del departamento de Chuquisaca.

- Organización y desarrollo de ferias informativas simultáneas sobre Democracia Intercultural y Paritaria en conmemoración al Día Internacional de la Mujer en los municipios de Sucre, Yamparaez, Tarabuco, Zudáñez, Padilla, Serrano, Monteagudo, Camargo, Incahuasi y Culpina.

- Desarrollo del proyecto "Ciclo de proyección de películas sobre diferentes hitos de la democracia en Bolivia" con participación de universidades, colectivos sociales y unidades educativas en la ciudad de Sucre.

- Organización coordinada con el Tribunal Supremo Electoral de encuentros departamentales, jornadas de deliberación, talleres informativos, conversatorios y presentaciones de diversas publicaciones del Órgano Electoral Plurinacional.

Presentación Andamio 6 y libro Antología Escencial

- Organización de actividades de conmemoración a los 34 y 35 años de recuperación de la Democracia en Bolivia en coordinación interinstitucional.

Reconocimiento 34 años de la Democracia en Bolivia

- Supervisión del proceso de elección de autoridades de administración y vigilancia en las cooperativas de servicios públicos COTES LTA, COSERCA-Camargo, COSERMO-Monteagudo y COSEPP-Padilla, habiendo prestado con carácter previo apoyo técnico-legal y socialización del reglamento de Supervisión para la elección de autoridades de administración y vigilancia de las cooperativas de servicios públicos.

- Observación y Acompañamiento a 21 Consultas Previas realizadas en diferentes comunidades del departamento de Chuquisaca, cumpliendo el procedimiento y las responsabilidades contempladas en el reglamento.

- Observación y Acompañamiento del Cabildo desarrollado el 15 de mayo de 2018 en la ciudad de Sucre, convocado por el Comité Cívico de

Intereses de Chuquisaca (CODEINCA) con el propósito de deliberar sobre el problema limítrofe con el Departamento de Santa Cruz relacionado con el Campo gasífero de Incahuasi.

- Apoyo técnico y supervisión del proceso de construcción del estatuto autonómico del municipio de Machareti y reajuste del estatuto autonómico del municipio de Huacaya.

Sucre, Cabildo 15 de mayo de 2018

Reunión con representantes del Municipio de Macharetí

GESTIÓN INSTITUCIONAL, ADMINISTRACIÓN Y ATENCIÓN DE PROCESOS

Autoridades y Personal del Tribunal Electoral Departamental de Chuquisaca

Firma de convenio Universidad del Valle

El Tribunal Electoral Departamental de Chuquisaca como máximo nivel y autoridad del Órgano Electoral Plurinacional a nivel departamental, a través de presidencia, vicepresidencia, las diferentes vocalías y jefaturas, coordinó con instituciones públicas, universidades, empresas, ONGs, organizaciones sociales, partidos políticos, agrupaciones ciudadanas y pueblos indígena originario campesinos, precautelando la independencia en la toma de decisiones. Los resultados de este trabajo se mencionan a los siguientes puntos:

- Gestión para la firma de Convenios Interinstitucionales con la Dirección Departamental de Educación, la Asociación de Concejalas de Chuquisaca (ADECOCH), Asociación de Municipios de Chuquisaca (AMDECH), Fundación Acción Cultural Loyola–Regional Chuquisaca (ACLO), diferentes facultades y carreras de la Universidad Mayor, Real y Pontificia de San Francisco Xavier de Chuquisaca, Universidad del Valle, Subsede Académica Sucre, Consejo de Capitanes Guaraniés (CCCH) y ONG Realidades, los cuales posibilitan la implementación de proyectos de educación ciudadana en democracia intercultural y el óptimo desarrollo de procesos referendarios y electorales.

- Establecimiento de alianzas estratégicas de cooperación con la Policía Boliviana, el Ejercito, la Fiscalía Departamental y el Tribunal Departamental de Justicia para garantizar seguridad ciudadana durante la jornada de votación en los diferentes asientos y recintos electorales habilitados para referendos y elecciones.

Capacitación a la Unidad Militar Acatonada en Boyuibe

- Coordinación permanente con las diferentes comisiones y áreas de trabajo del Tribunal Supremo Electoral para la efectiva aplicación de las directrices emanadas de esta instancia y el cumplimiento oportuno de las atribuciones legales del Tribunal Electoral Departamental de Chuquisaca, tanto en procesos electorales como en la gestión institucional cotidiana.

- Desarrollo de una agenda sistemática de información en redes sociales y medios de comunicación social, sobre las diferentes actividades realizadas, proyectos implementados y decisiones adoptadas como parte de las actividades de funcionamiento institucional y la administración de procesos referendarios y electorales, garantizando el ejercicio del derecho a la información desde un enfoque intercultural.

- Establecimiento de acuerdos institucionales con universidades, instituciones y organizaciones sociales para el desarrollo de conversatorios de difusión de méritos de candidatas y candidatos a la Elección de Altas Autoridades del Órgano Judicial y del Tribunal Constitucional Plurinacional; tanto en el área urbana como rural del departamento de Chuquisaca.

- Procesamiento de 11 solicitudes de Revocatoria de Mandato de autoridades Electas por Voto popular en estricto apego a las normas electorales, reglamentos y directrices del Tribunal Supremo Electoral, garantizado el debido proceso y precautelando los derechos políticos de los promotores de las iniciativas ciudadanas y las autoridades electas en el departamento de Chuquisaca.

- Remisión de antecedentes al Ministerios Público de 4 denuncias de Acoso y Violencia Política presentadas por Concejalas de los municipios de San Lucas, Villa Charcas, Incahuasi y El Villar para la investigación correspondiente en el marco de sus atribuciones.

- Atención oportuna, a través de Secretaría de Cámara, de los diferentes trámites y solicitudes inherentes al funcionamiento institucional y al desarrollo de los procesos electorales, los cuales están referidos a certificaciones de militancia y dirigencia, trámites de renuncia de militancia, legalización de credenciales, emisión de certificados de sufragio, registro de directivas de partidos políticos y agrupaciones ciudadanas, elaboración de informes técnicos y resoluciones, aplicando los procedimientos legales y protocolos establecidos en las directrices del Tribunal Supremo Electoral.

- Emisión de informes legales, elaboración de contratos y atención de los procesos judiciales, realizado por el Aseso Legal con celeridad y en estricto cumplimiento de los procedimientos legales vigentes.

- Supervisión y seguimiento permanente al proceso de administración de los recursos humanos, materiales y económicos del Tribunal Electoral Departamental de Chuquisaca, tanto en actividades propias de funcionamiento como en el desarrollo de procesos referendarios y electorales.
- Ejecución presupuestaria de 92.32% el año 2016, un 95% el 2017 y un 57.67% en el primer semestre del 2018 en el marco de la aplicación de la normativa administrativa y la Ley del Órgano Electoral Plurinacional.
- Articulación de las diferentes áreas de trabajo del Tribunal en torno a una gestión de resultados en forma cooperativa y de corresponsabilidad en el cumplimiento de las acciones contempladas en los planes operativos anuales y planes operativos electorales.
- Implementación de mecanismos administrativos ágiles para el procesamiento eficiente y transparente de los diferentes trámites, aplicando la normativa electoral y administrativa vigente con el fin de constituir al Tribunal Electoral Departamental de Chuquisaca en una unidad ejecutora modelo del Órgano Electoral Plurinacional.

INNOVACIONES TECNOLÓGICAS IMPLEMENTADAS

En el ámbito de la innovación tecnológica, el área de Tecnologías de Información y Comunicación del Tribunal, desarrolló sistemas informáticos destinados a optimizar el trabajo administrativo, de gestión institucional e informativa, atención de trámites e incorporar las tecnologías en la elección de gobiernos estudiantiles en las unidades educativas, los cuales se describen a continuación:

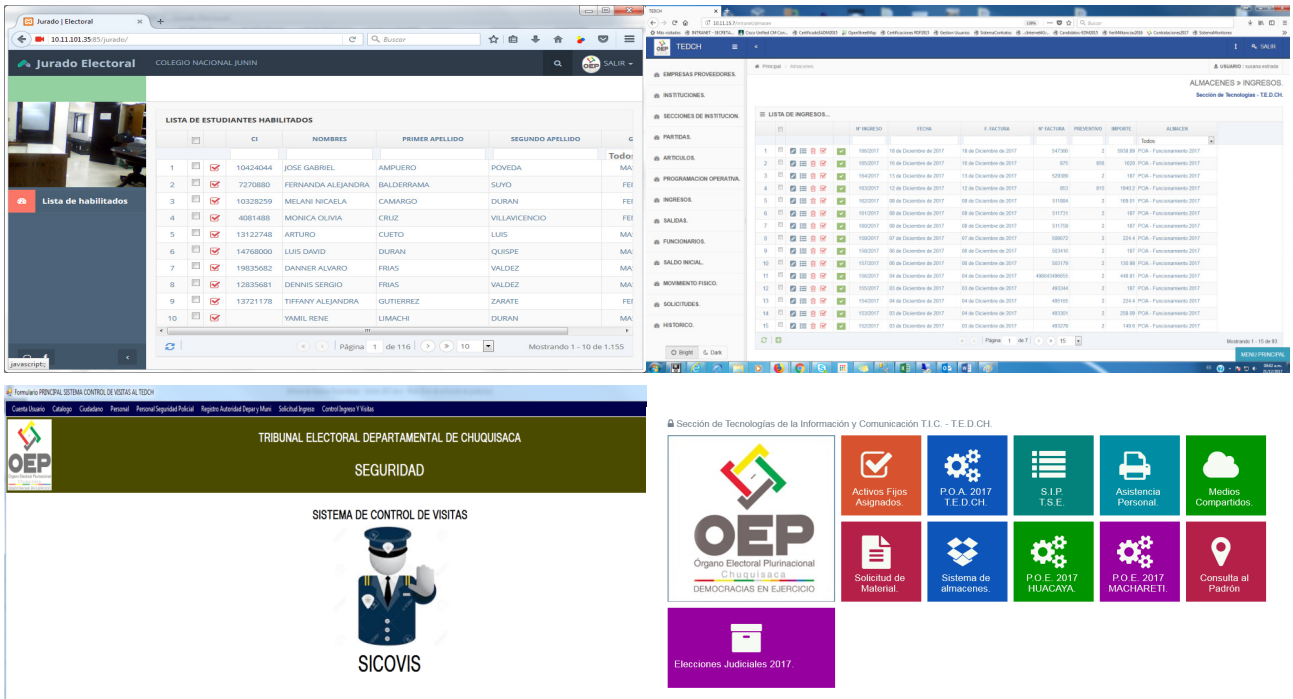

Programas desarrollados por Tecnologías de Información y Comunicación del Tribunal Electoral Departamental de Chuquisaca

- Desarrollo e implementación del sistema de Voto Electrónico en unidades educativas a través del uso de las computadoras Quipus y la generación de una zona wify por el personal del área de TICs del Tribunal.
- Desarrollo e implementación del nuevo sistema de almacenes, concebido para la implementación a nivel nacional, haciendo uso de una plataforma Linux, base de datos MariaDb, lenguaje de programación Php, Html 5 y Frameworks como codeignitor, que

permite la administración automática de los ingresos y solicitudes de materiales.

- Desarrollo e implementación del sistema de control de visitas, que permite a los guardias realizar un registro automático de las personas que ingresan a la institución y de esa forma precautelar la seguridad institucional.
- Implementación de sistemas informáticos para la emisión de certificados de jurados y de sufragio, control de activos fijos e interfaz web intranet institucional.

ACTUALIZACIÓN DE ASIENTOS Y RECINTOS ELECTORALES

Con la finalidad de garantizar condiciones adecuadas para que las y los ciudadanos puedan ejercer su derecho a elegir y decidir en condiciones óptimas, cómodas y con seguridad durante la jornada de votación, a través del área de Geografía y Logística Electoral, se actualizó la geografía electoral, georeferenció las coordenadas de asientos electorales y digitalizó la información de los recintos electorales de la ciudad de Sucre.

Actualización de Geografía Electoral en la localidad de Karatindi

A la fecha, se cuenta con un total de 342 asientos y 424 recintos electorales, distribuidos en los 29 municipios de las 10 provincias del departamento de Chuquisaca, cuales cuentan con georeferenciación actualizada.

En los recintos electorales del área rural, la totalidad de las mesas de votación se instalan bajo techo y en el recinto electoral de Sucre, la mayoría de las mesas de votación se encuentran bajo techo, aspecto que garantiza comodidad y seguridad a la ciudadanía que asiste a votar durante la jornada electoral, sin embargo existen recintos saturados que están en proceso de análisis para su respectiva desconcentración con miras a los próximos procesos electorales a ser desarrollados.

OEP
Órgano Electoral Plurinacional
Chuquisaca
DEMOCRACIAS EN EJERCICIO
DIRECCIÓN: Calle La Paz No 585
Teléfonos: (591-4)6453631 - 6451279 • FAX: 6456393
Sucre - Bolivia

TRIBUNAL ELECTORAL DEPARTAMENTAL DE CHUQUISACA

SALA PLENA
Presidenta: Ms.C. Olga Mary Martínez Vargas
Vicepresidente: Lic. Ernesto Soliz Bejarano
Vocales: Lic. Cira Gabriela Torres Tejada
Lic. Gunnar Jorge Vargas Orgaz
Lic. Rosalía Rosmery Quispe Vedia